B-Gtype

3LDK + N+2WIC

住居専有面積

68.20㎡（約20.63坪）

■バルコニー面積：11.16㎡（約3.37坪）（4〜7階）

■バルコニー面積：11.78㎡（約3.56坪）（2・3階）

洋室（3）とも一体利用できる、
センターオープンサッシの開放感あふれるリビング・ダイニング。

2つのウォークインクロゼット、
廊下の物入やキッチンパントリーなど充実の収納プラン。

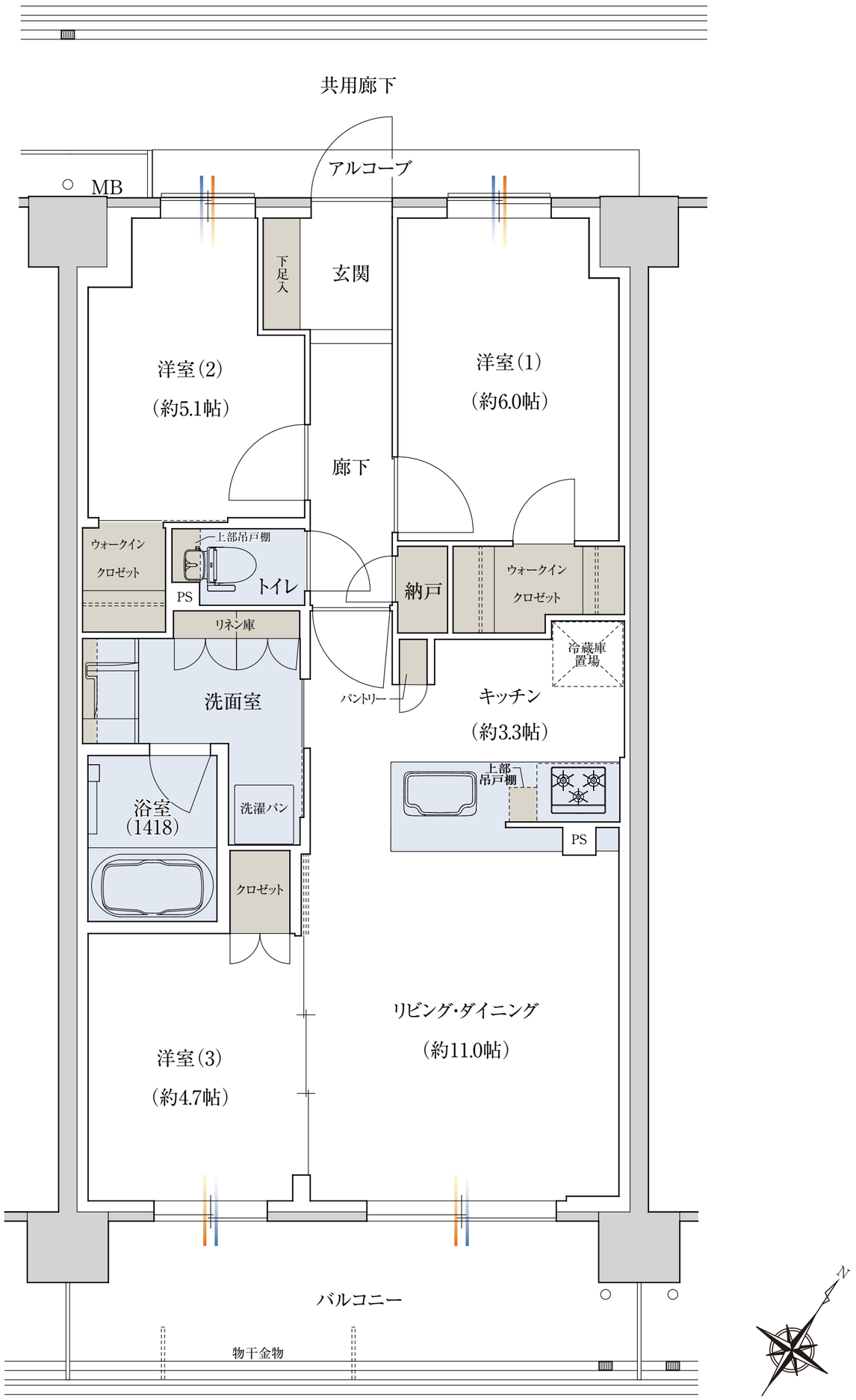

採光
通風
収納
水回り

※WIC:ウォークインクロゼット　N:納戸

※掲載の間取の図面は、2022年4月現在のものです。変更になる場合があります。あらかじめご了承ください。